

# SUPER AMMORTAMENTO 140% COME FUNZIONA?

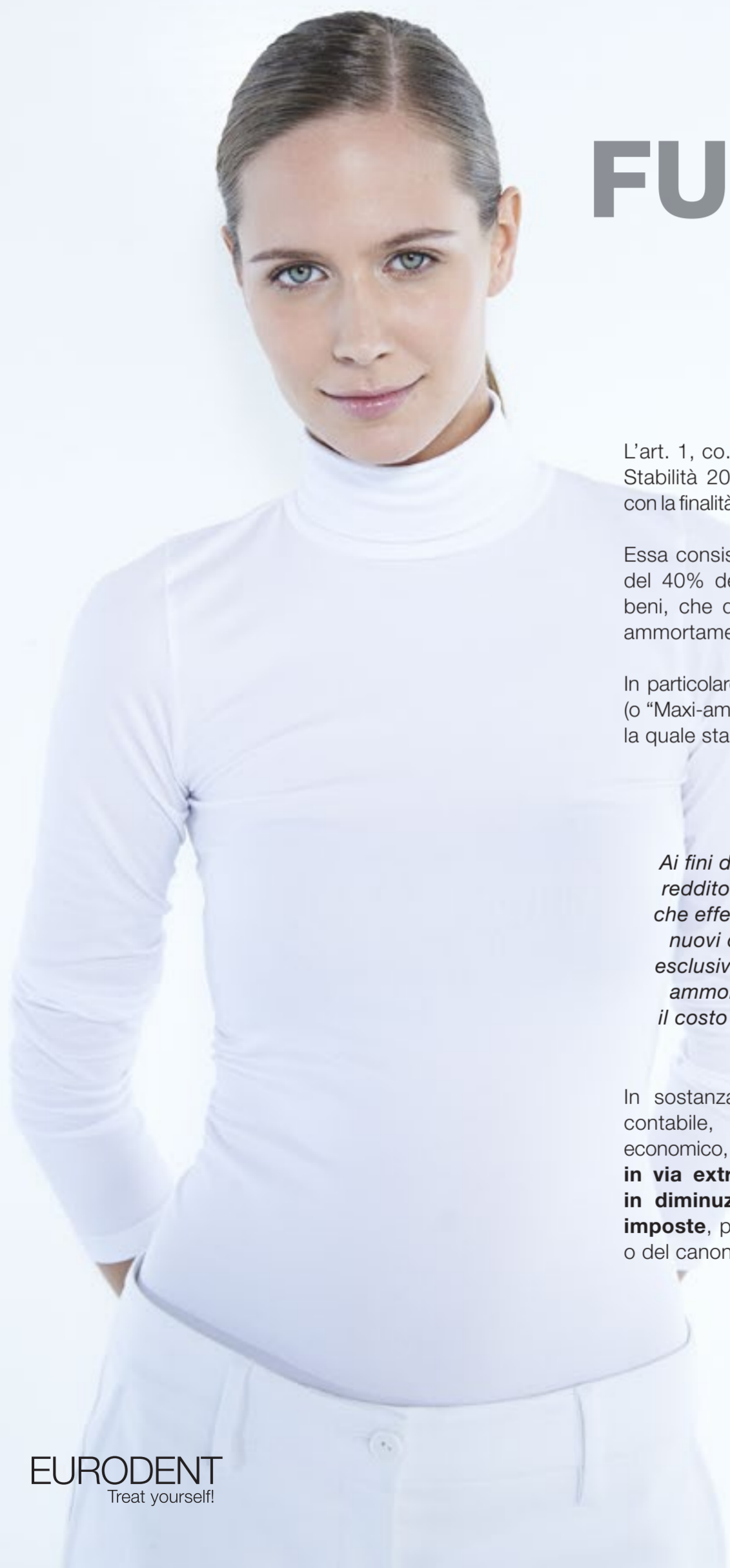

L'art. 1, co. 91-94 e 97, Legge n. 208 del 28/12/2015 (Legge Stabilità 2016) ha introdotto una nuova agevolazione fiscale, con la finalità di incentivare gli investimenti in beni strumentali nuovi.

Essa consiste nell'incremento, ai fini delle imposte dei redditi, del 40% del costo sostenuto per l'acquisizione dei predetti beni, che determina la deduzione di una maggiore quota di ammortamento, ovvero di un maggiore canone di locazione.

In particolare, la norma istitutiva del cd. "Super-ammortamento" (o "Maxi-ammortamento") è l'art.1, co. 91, Legge Stabilità 2016, la quale stabilisce che:

“  
Ai fini delle imposte sui redditi, per i soggetti titolari di reddito d'impresa e per gli esercenti arti e professioni che effettuano investimenti in beni materiali strumentali nuovi dal 15 ottobre 2015 al 31 dicembre 2016, con esclusivo riferimento alla determinazione delle quote di ammortamento e dei canoni di locazione finanziaria, il costo di acquisizione è maggiorato del 40 per cento.  
”

In sostanza, il super-ammortamento non incide sul piano contabile, in quanto non deve essere imputato a conto economico, bensì ha valenza esclusivamente fiscale ed è fruibile in via extra-contabile mediante un'apposita variazione in diminuzione, da effettuare ai fini del calcolo delle imposte, per tutta la durata di deduzione dell'ammortamento o del canone di locazione finanziaria.



## UN ESEMPIO:

Il 30 settembre 2016 è stato consegnato ad uno studio dentistico un nuovo riunito del valore di €. 10.999,00. Il coefficiente di ammortamento civilistico e fiscale è pari al 10%. Il bene può usufruire della maggiorazione del 40% del costo di acquisizione pari a € 4.399,60 (10.999,00 x 40%), corrispondente ad una maggiore quota di maxi ammortamento annua pari a € 439,96 (4.399,60 x 10%).

✓ **RISPARMI DA SUBITO**  
(perché scarichi dal primo anno)

✓ **RISPARMI IL 40%**  
(perché risparmi € 4.399,60)

✓ **ANCHE PER LEASING**  
(locazione finanziaria)

### Questo il piano di ammortamento:

| PIANO CLASSICO AMMORTAMENTO           | ANNO | PIANO SUPER-AMMORTAMENTO 140%                             |
|---------------------------------------|------|---|
| € 1.099,90                            | 2016 | € 1.539,86  |
| € 1.099,90                            | 2017 | € 1.539,86  |
| € 1.099,90                            | 2018 | € 1.539,86  |
| € 1.099,90                            | 2019 | € 1.539,86  |
| € 1.099,90                            | 2020 | € 1.539,86  |
| € 1.099,90                            | 2021 | € 1.539,86  |
| € 1.099,90                            | 2022 | € 1.539,86  |
| € 1.099,90                            | 2023 | € 1.539,86  |
| € 1.099,90                            | 2024 | € 1.539,86  |
| € 1.099,90                            | 2025 | € 1.539,86  |
| <b>€ 10.999,00<br/>TOTALE DEDOTTO</b> |      | <b>€ 15.398,60<br/>TOTALE DEDOTTO<br/>(+ € 4.399,60)*</b> |

\*Rispetto al piano classico ammortamento

### COSTO REALE DEL RIUNITO

|   |    |   |
|---|----|---|
| COSTO DI ACQUISTO   | €  | 10.999,00                                     |
| RISPARMIO SUPER-AMMORTAMENTO 140% PER MINOR VERSAMENTO ERARIO | -€ | 4.399,60                                      |
| <b>COSTO REALE RIUNITO</b>                                    |    | <b>€ 6.599,40</b><br>(INTERAMENTE DEDUCIBILE) |

Per maggiori informazioni consulta il tuo commercialista.